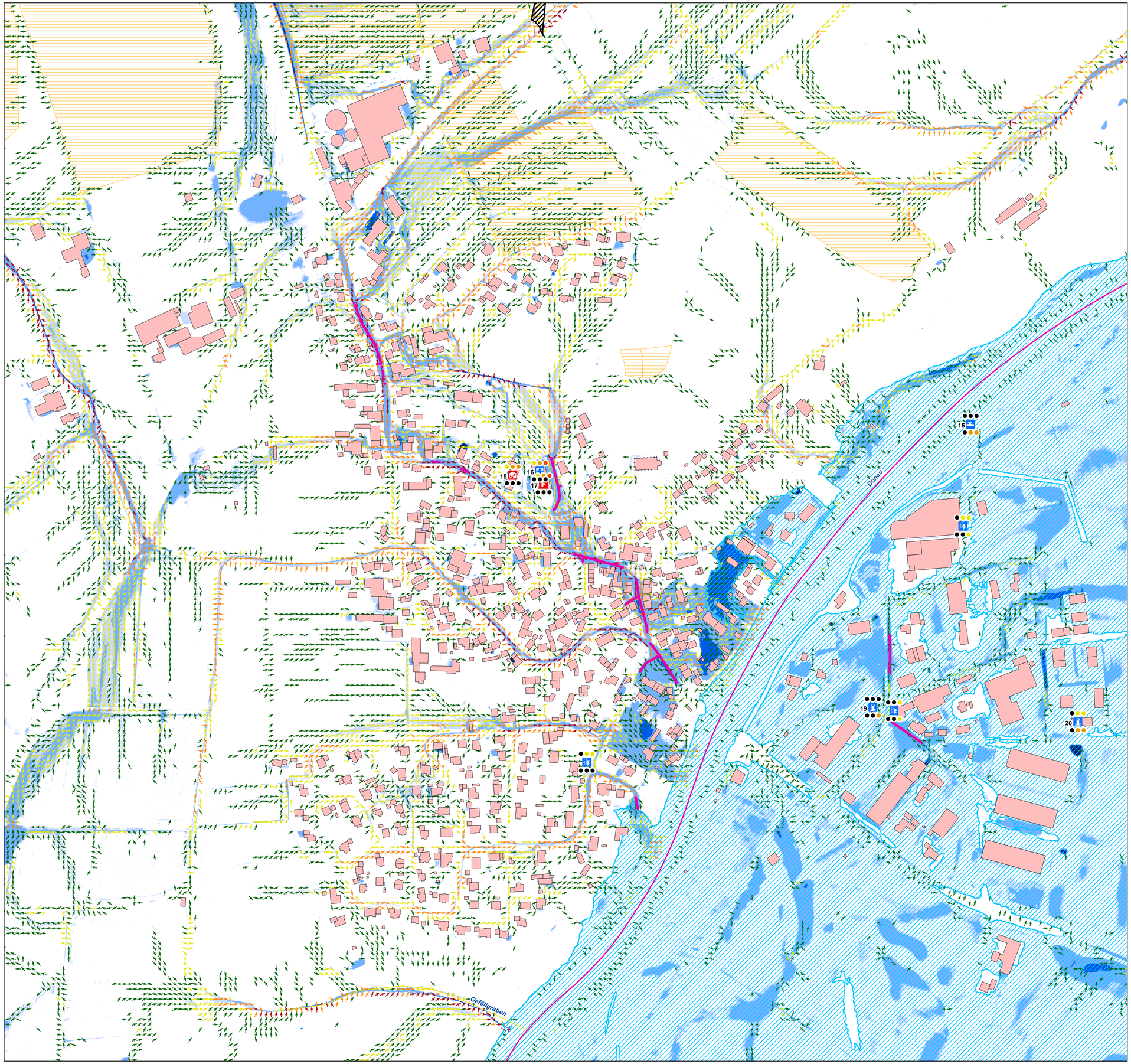


N

## Legende

### Straßen

Überflutete Bereiche > 0,2 m (außergewöhnliches Ereignis)

### Altablagerungen

Altablagerungen

### Bodenerosion

hoch und sehr hoch

äußerst hoch

### Risikoobjekte [ID]

- Feuerwehr
- Kindergarten
- Tankstellengebäude/Tanklager
- Umformer
- Veranstaltungsgebäude/Theater
- Wasserversorgung

### Nachrichtliche Übernahme Hochwassergefahrenkarte

Überflutungsausdehnung Hochwassergefahrenkarte $HQ_{Extrem}$

### Starkregengefahrenkarte (außergewöhnliches Ereignis)

| Überflutungstiefe | Fließgeschwindigkeiten |
|---|---|
| 5 - 10 cm | 0,2 - 0,5 m/s |
| 10 - 50 cm | 0,5 - 1,0 m/s |
| 50 - 100 cm | 1,0 - 2,0 m/s |
| > 100 cm | > 2,0 m/s |

### Sonstiges

- HWGK-Gewässer offen
- HWGK-Gewässer verdolt
- Sonstige Gewässer
- Gemeindegrenze
- Gebäude

### Bewertung der Gefährdung (mit Lesehilfe)

**Gefährdung**

- nicht gefährdet
- mäßig
- hoch
- sehr hoch

SEL AUS EXT

$HQ_{10}$ $HQ_{100}$ $HQ_{extr}$

**Risikoobjekt isoliert**

**Plangrundlagen:**
- Geobasisdaten © Landesamt für Geoinformation und Landentwicklung Baden-Württemberg, www.lgl-bw.de, Az.: 2851.91-1/19, erhalten am 24.02.2024
- Daten aus dem Räumlichen Informations- und Planungssystem (RIPS) der Landesanstalt für Umwelt Baden-Württemberg, Link: http://www.lubw.baden-wuerttemberg.de, erhalten am 24.02.2024
- Daten aus dem Umweltinformationssystem (UIS) der LUBW Landesanstalt für Umwelt Baden-Württemberg, erhalten am 24.02.2024

## Gemeinde Ertingen

Ingenieurbüro Winkler und Partner GmbH
Dipl.-Ing. Erhard Winkler - Dr.-Ing. Nina Winkler - Dipl.-Ing. Rüdiger Koch - Dr.-Ing. Wolfgang Rauscher
Schloßstr. 59 A - 70176 Stuttgart - Tel. 0711/66987-0 - Fax - /66987-20

| | Name |
|---|---|
| Bearbeitet | O. Hameed |
| Geprüft | J. Liedl |

Höhensystem: DHHN2016 (alle Höhen in müNHN)

Koordinatensystem: ETRS 89 UTM Zone 32N

Maßstab: 1 : 2 500

Kommunales Starkregenrisikomanagement Gemeinde Ertingen

Starkregenrisikokarte Binzwangen

Außergewöhnliches Abflussereignis (verschlämmt)

| Projektnummer | Plannummer | Stand |
|---|---|---|
| 24002 | 7.4 AUS | 02.02.2026 |

I:\Projekte\2024\24002\GIS_Bereich\Arbeitsprojekte\Karten\7_Starkregenrisikokarte_UT_AUS_ag_10_8.mxd